検索 新規 全体 ソート

グルジャリー・トーディー

Gurjari Todi

गुर्जरी तोडी

ri	ga	ma	dha	ni
●	●	●	●	

Sa	Ri	Ga	Ma	Pa	Dha	Ni
●						●

△=まれに使用

分類= Shadav-Shadav　演奏時間帯= 日第2節　タートThat= Todi

Jati 6-6

上行= Sa, ri ga, ma, dha Ni Sa'

Aroha

下行= Sa' Ni dha ma ga ri ga ri Sa

Avaroha

サ、レ♭ガ♭、マ#、ダ♭ニサ'

サ'ニダ♭マ#ガ♭レ♭ガ♭レ♭サ

C, D♭E♭, F#, A♭BC'/C'BA♭F#E♭D♭E♭D♭C

西洋音名

ド、レ♭ミ♭、ファ#、ラ♭シド'

ド'シラ♭ファ#ミ♭レ♭ミ♭レ♭ド

タンブーラー調弦

主要音= dha　副主要音= ri

Vadi　Samvadi

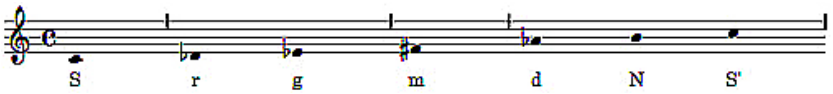

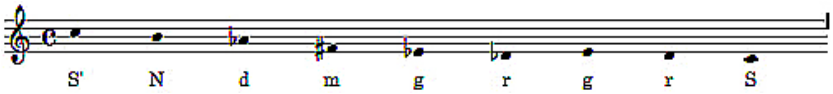

特徴的な音の動き(パカル)

NSrg, mdmg, Ndmg, rgrS

音の動きの例(チャラン)　出典文献 *Sruti Vilas*

g, rS, NS, rg, mgdmg, rg, rS, NrS, NNSrg, mgr, md, Ndmg, rg, mdNS'Nd, Ndmg, rg, rS, NrS, NrS, grS, NrNd, mdNS, dNS, rg, mg, dmgNdmg, rgrS, Srg, Ndmg, mdNdmg, Nd, mg, S', Ndmg, Ndmg, mdNd, mg, grS, mgmd, Nd, mg, r'Ndmg, mdNS'Ndmd, mg, dmg, mg, rS, mg, mdr', S'N, S'r'g'r'S', NNS'r'Nd, g', r', S', N, S'r', Nd, md, Smg, md, r', Nd, md, mgrg, rS, NS, rg, mdmg, Ndmg, rg, rS, g, rS, NS, rg, rg, mgd, mg, rg, rS, Nr, S, rgrS, mgm, md, Ndmg, r, dNS, grdm, ggrS, mg, md, NS', NS', NdmdNS', Nmd, mgr, dmg, dmgrS

備考

Gujri TodiはGurjri Todi(グルジュリー・トーディー)とも呼ばれる。गुजरी(Gujri)=乳搾りの女性、गुर्जरीGurjri=グジャラート地方の女性。

使用される演奏ジャンル 声楽　カルナータカ音楽近似ラーガ Shekara Chandrika　内在感情

音源　要チェック　ランキング

出典文献 *Sruti Vilas(P286)、RAGANIDHI 2 (P100)、Kramik Pustak-Malika 6 (P400)*